Polimerica
Attualità e notizie dal mondo della plastica

Via libera alle obbligazioni verdi europee

Dopo il voto favorevole del Parlamento UE, il nuovo regolamento sulla finanza sostenibile è stato adottato dal Consiglio. Sarà applicato tra un anno.

30 ottobre 2023 08:40

Dopo il voto favorevole del Parlamento europeo, è arrivato nei giorni scorsi anche il via libera del Consiglio UE alla proposta di Regolamento che definisce il quadro di riferimento per le obbligazioni vedi europee (European Green Bond) o EuGB, da applicare ai titoli emessi per finanziare obiettivi di sostenibilità ambientale, al fine di regolamentarne le emissioni e contrastare fenomeni di greenwashing.
Il Consiglio ha adottato il regolamento il 23 ottobre 2023. Entrerà in vigore 20 giorni dopo la pubblicazione nella Gazzetta ufficiale europea, ma verrà applicato solo 12 mesi più tardi.

Secondo il nuovo regolamento, le risorse acquisite con l'emissione di Euro Green Bond dovranno essere investite in attività economiche allineate alla tassonomia Ue, ex regolamento 2020/852/Ue (elenco delle attività "sostenibili"), a condizione che i settori interessati ne siano già coperti.
Per i settori non ancora coperti e per alcune attività molto specifiche, è prevista una quota di flessibilità del 15% ("flexibility pocket") per investimenti "non allineati".

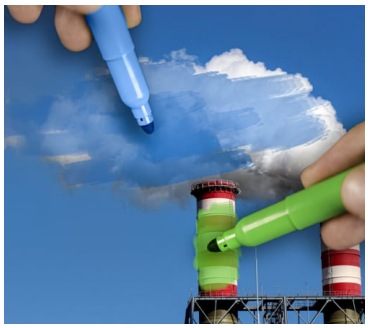

Per evitare fenomeni di greenwashing, il regolamento introduce anche alcune prescrizioni in materia di informativa volontaria destinate alle altre obbligazioni ecosostenibili o legate alla sostenibilità emesse nell'Unione europea, anche non "targate" come obbligazioni EuGB.
Inoltre, il regolamento stabilisce un sistema di registrazione e di vigilanza per i revisori esterni.

© Polimerica - Riproduzione riservata